



รูปแบบการบริหารจัดการศึกษาที่เป็นวิธีปฏิบัติที่ดีที่เป็นเลิศ (Best Practice) โรงเรียนต้นแบบการพัฒนา “กายภาพที่ดี สู่คุณภาพที่ดีขึ้น” โรงเรียนวัดปรักรักษ์ สังกัดสำนักงานเขตพื้นที่การศึกษาประถมศึกษาสุโขทัย เขต 1

ชื่อผลงาน การบริหารจัดการสถานศึกษาสู่ความเป็นเลิศ โดยใช้รูปแบบ SMART MODEL
โรงเรียนวัดปรักรักษ์ สำนักงานเขตพื้นที่การศึกษาประถมศึกษาสุโขทัย เขต 1

ชื่อผู้นำเสนอผลงาน นางสาวปิยะนุช อาณาเขตต์ผู้บริหารสถานศึกษา โรงเรียนวัดปรักรักษ์
อำเภอทองทรายจังหวัดสุโขทัย

- วัตถุประสงค์**
1. เพื่อสร้างและพัฒนารูปแบบการปฏิบัติงานที่เป็นเลิศด้านการบริหารสถานศึกษาสู่ความเป็นเลิศให้เป็นรูปธรรมที่ชัดเจน
 2. เพื่อส่งเสริมและพัฒนาผู้เรียนตามพหุปัญญา
 3. เพื่อศึกษาความพึงพอใจของครู ผู้ปกครอง และนักเรียนโรงเรียนวัดปรักรักษ์ที่มีต่อการใช้นวัตกรรมการบริหารจัดการศึกษาสู่ความเป็นเลิศ โดยใช้รูปแบบ SMART MODEL

ขั้นตอนการดำเนินงาน

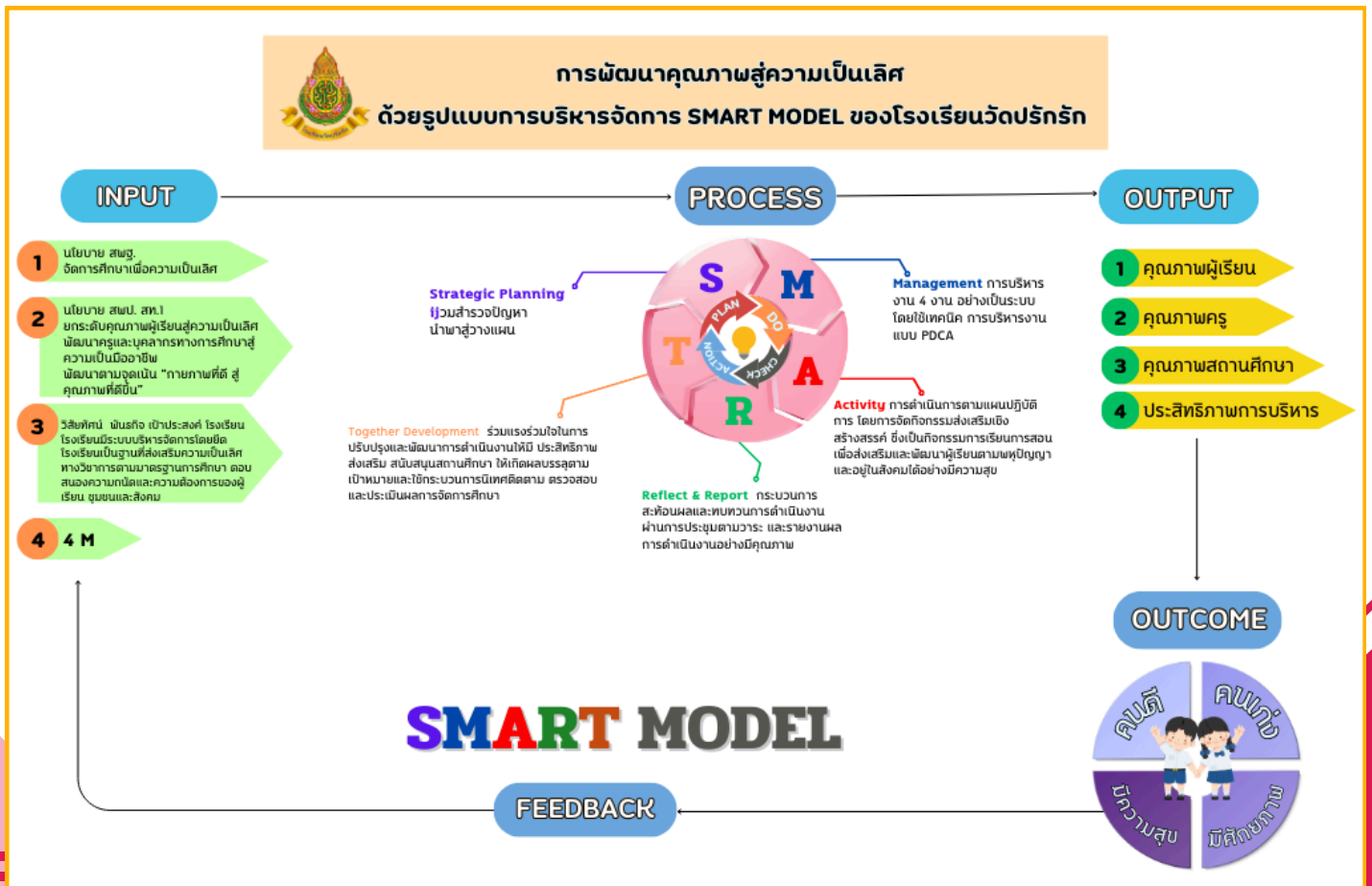



รูปแบบการบริหารจัดการศึกษาที่เป็นวิธีปฏิบัติที่ดีที่เป็นเลิศ (Best Practice) โรงเรียนต้นแบบการพัฒนา “กายภาพที่ดี สู่คุณภาพที่ดีขึ้น” โรงเรียนวัดปรกกรัง สังกัดสำนักงานเขตพื้นที่การศึกษาประถมศึกษาสุโขทัย เขต 1

วิธีประเมินผล ใช้รูปแบบการประเมินแบบซิป (CIPP MODEL)

ผลการดำเนินงาน

1. จากการดำเนินงาน การนิเทศกำกับติดตาม รวมทั้งการประเมินผลพบว่า ผู้เรียนได้รับการส่งเสริมและพัฒนาส่งเสริมศักยภาพผู้เรียนตามพหุปัญญา และมีผลงานเป็นที่ยอมรับทั้งในระดับโรงเรียน ระดับกลุ่มเครือข่าย ระดับอำเภอและระดับสำนักงานเขตพื้นที่การศึกษาประถมศึกษาสุโขทัย เขต 1 ซึ่งเป็นไปตามวัตถุประสงค์ที่กำหนดไว้
2. จากการดำเนินกิจกรรมส่งเสริมและพัฒนาผู้เรียนตามพหุปัญญา เป็นระยะเวลาต่อเนื่อง 2 ปีการศึกษาทำให้ โรงเรียนวัดปรกกรังมีรูปแบบการปฏิบัติงานที่เป็นเลิศด้านการบริหารสถานศึกษาสู่ความเป็นเลิศให้เป็นรูปธรรมที่ชัดเจน ซึ่งเป็นไปตามวัตถุประสงค์ที่กำหนดไว้
3. ครู ผู้ปกครอง และนักเรียนโรงเรียนวัดปรกกรัง ที่มีต่อการใช้นวัตกรรมการบริหารจัดการศึกษาสู่ความเป็นเลิศ โดยใช้รูปแบบ SMART MODEL ซึ่งเป็นไปตามวัตถุประสงค์ที่กำหนดไว้

ปัจจัยหรือสิ่งสนับสนุนให้เกิดความสำเร็จ

1. หน่วยงานต้นสังกัด คือ สำนักงานเขตพื้นที่การศึกษาประถมศึกษาสุโขทัย เขต 1
2. คณะครู บุคลากรทางการศึกษา นักเรียน ผู้ปกครอง คณะกรรมการสถานศึกษาขั้นพื้นฐาน ตลอดจนผู้มีส่วนเกี่ยวข้องของทางการศึกษา มีความตระหนักและส่งเสริมให้โรงเรียนวัดปรกกรังการจัดการศึกษาที่ส่งผลให้นักเรียนเป็นนักเรียนที่มีคุณภาพเป็นคนดี คนเก่ง มีความสุข ตามศักยภาพของตนเอง

