



คู่มือปฏิบัติงาน

นางยุพิน พงษ์ปรีชา

ผู้อำนวยการกลุ่ม

กลุ่มส่งเสริมการจัดการศึกษา



สำนักงานเขตพื้นที่การศึกษาประถมศึกษาสุโขทัย เขต ๑

สำนักงานคณะกรรมการการศึกษาขั้นพื้นฐาน

กระทรวงศึกษาธิการ

คู่มืองานส่งเสริมกิจกรรมแนะแนวในสถานศึกษา

นางยุพิน พงษ์ปรีชา
นักวิชาการศึกษาคำนาถการพิเศษ

กลุ่มส่งเสริมการจัดการศึกษา
สำนักงานเขตพื้นที่การศึกษาประถมศึกษาสุโขทัย เขต ๑
สำนักงานคณะกรรมการการศึกษาขั้นพื้นฐาน

1. ชื่องาน

งานส่งเสริมกิจกรรมแนะแนวในสถานศึกษา

2. วัตถุประสงค์

2.1 เพื่อส่งเสริมและพัฒนาผู้เรียนให้รู้จักตนเอง รู้จักสิ่งแวดล้อม สามารถคิด ตัดสินใจ คิดแก้ปัญหาได้

2.2 เพื่อส่งเสริมการวางแผนชีวิตทั้งด้านการเรียน และอาชีพ สามารถปรับตนได้อย่างเหมาะสม

2.3 เพื่อช่วยให้ครูได้รู้จักและเข้าใจผู้เรียน รวมทั้งช่วยเหลือและคำปรึกษาแก่ผู้ปกครองในการมีส่วนร่วมพัฒนาผู้เรียน

3. ขอบเขตของงาน

3.1 จัดกิจกรรมแนะแนวให้นักเรียนได้รับการสนทนาและข่าวสารความรู้ต่าง ๆ

3.2 สถานศึกษามีข้อมูลนักเรียนรายบุคคลทุกด้านสามารถนำไปใช้ในการช่วยเหลือและส่งเสริมนักเรียนได้อย่างถูกต้อง

3.3 เยาวชนได้รับการพัฒนาทักษะชีวิตที่ดี ครู ผู้ปกครองนักเรียนมีส่วนร่วมในการพัฒนาและแก้ไขพฤติกรรมนักเรียน

3.4 ครูแนะแนวมีทักษะที่เหมาะสมกับความเปลี่ยนแปลงทางสังคม

4. คำจำกัดความ

กิจกรรมแนะแนว หมายถึง การจัดหาจัดทำกิจกรรมการเรียนการสอนเพิ่มเติมที่ให้นักเรียนได้รับความรู้จนสามารถตัดสินใจเลือกทางเลือกในการเรียน และการประกอบอาชีพที่เหมาะสมกับตนเอง

5. ขั้นตอนการปฏิบัติงาน

5.1 ส่งเสริมให้บุคลากรทุกระดับเห็นคุณค่าและความจำเป็นของกิจกรรมแนะแนว

5.1.1 จัดทำแผนปฏิบัติการของสำนักงานเขตพื้นที่การศึกษา

5.1.2 สร้างความตระหนักให้กับผู้บริหารสถานศึกษา ครู มีองค์ความรู้เกี่ยวกับกิจกรรมแนะแนวสามารถขับเคลื่อนกิจกรรมอย่างต่อเนื่อง

5.1.3 จัดหาพื้นที่หรือเวทียุทธศาสตร์ และนักเรียนได้แสดงศักยภาพด้านกิจกรรมแนะแนว

5.1.4 กำกับติดตามการดำเนินงานกิจกรรมแนะแนว

5.1.5 เผยแพร่ผลงาน

5.1.6 สรุปรายงานผลการดำเนินงาน

6.1 Flow Chart การปฏิบัติงาน

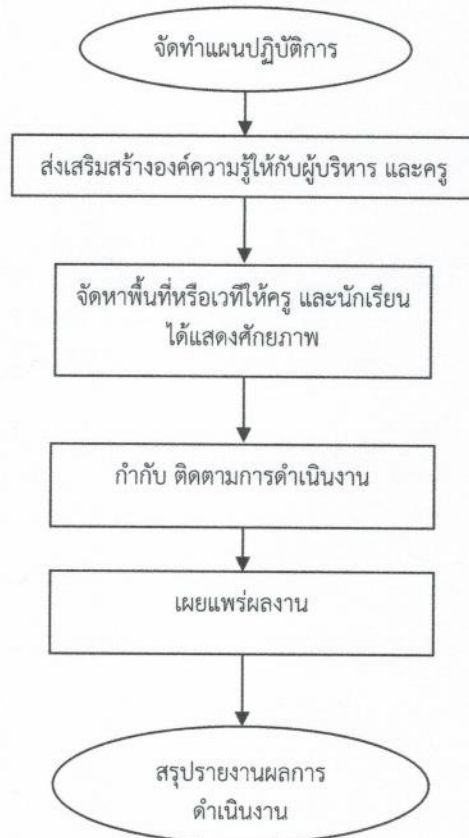

5.2 ส่งเสริมให้ดำเนินการจัดระบบข้อมูลสารสนเทศเกี่ยวกับนักเรียนเพื่อแก้ไขปัญหาและสนับสนุนการศึกษาของนักเรียน

- 5.2.1 จัดทำแผนปฏิบัติการของสำนักงานเขตพื้นที่การศึกษา
- 5.2.2 แจกให้สถานศึกษาจัดทำข้อมูลพื้นฐานของนักเรียนทุกคน
- 5.2.3 นำข้อมูลที่จัดทำเป็นระบบให้ความช่วยเหลือด้านการเรียน และสวัสดิการอื่น ๆ
- 5.2.4 มีกระบวนการติดตามช่วยเหลือนักเรียน
- 5.2.5 รายงานผลการศึกษาต่อหรือการประกอบอาชีพ

6.2 Flow Chart การปฏิบัติงาน

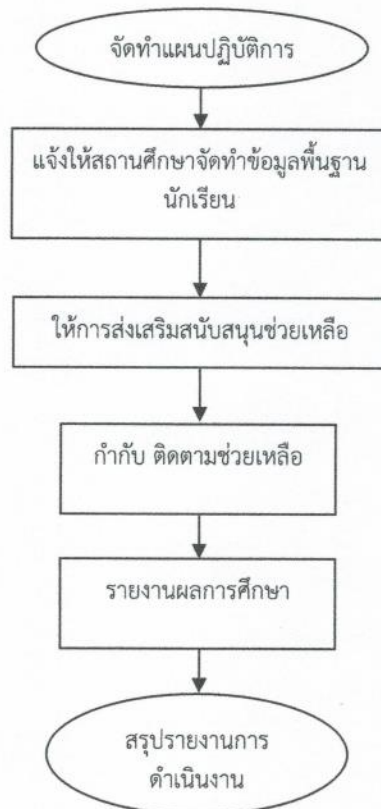

5.3 ส่งเสริมให้มีแหล่งข้อมูลการศึกษาสู่การประกอบอาชีพ

5.3.1 จัดระบบเทคโนโลยีสารสนเทศ เพื่อเป็นเครือข่ายในการเชื่อมโยงให้คำปรึกษาตามสภาพปัญหาของนักเรียน

5.3.2 กำกับ ติดตามให้สถานศึกษาเป็นแหล่งข้อมูลข่าวสารด้านการศึกษาต่อ และข้อมูลการประกอบอาชีพเมื่อสำเร็จการศึกษา

5.3.3 จัดให้มีการแนะแนวการศึกษาของสถาบันการศึกษาอื่น ๆ หรือการแนะแนวการประกอบอาชีพที่เหมาะสม

5.3.4 จัดหาสถานที่ทำงานระหว่างเรียนของนักเรียน เพื่อสร้างประสบการณ์ให้นักเรียนและมีรายได้จุนเจือครอบครัว

5.3.5 ติดตามผลสำเร็จการศึกษา และการมีงานทำของผู้สำเร็จการศึกษา

6.3 Flow Chart การปฏิบัติงาน

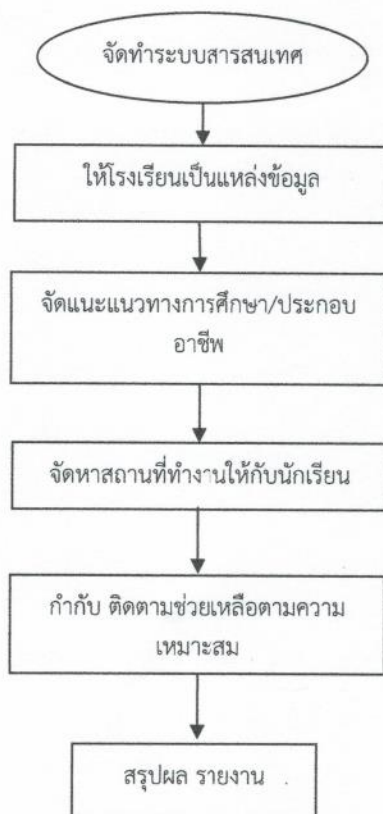

5.4 ส่งเสริมให้สถานศึกษาจัดระบบติดตามช่วยเหลือนักเรียน โดยอาศัยการให้คำปรึกษา
รายบุคคล เช่น กิจกรรมเพื่อนที่ปรึกษา Youth Counselor (YC) การจัดหาพื้นที่ให้เด็กและเยาวชน
ทำกิจกรรมความดี

5.4.1 ส่งเสริมสร้างองค์ความรู้ให้กับครูแนะแนวมีความเข้าใจในระบบการดูแล
ช่วยเหลือนักเรียน

5.4.2 ดำเนินการคัดกรองนักเรียนตามระบบการดูแลช่วยเหลือนักเรียนในห้า
ขั้นตอน

5.4.3 จัดกิจกรรมที่เหมาะสมกับพฤติกรรมนักเรียนที่บ่งชี้

5.4.4 กำกับ ติดตาม ส่งเสริมการทำกิจกรรมของนักเรียน

5.4.5 จัดหาพื้นที่ เวทีให้นักเรียนได้แสดงศักยภาพตามความเหมาะสม

5.4.6 ให้รางวัลกับนักเรียนที่ทำคุณงามความดี เช่น การประกาศเกียรติคุณ
ทุนการศึกษา หรือการคัดเลือกให้ได้รับสิทธิพิเศษอื่น ๆ

5.4.7 สรุปรายงาน

6.4 Flow Chart การปฏิบัติงาน



5.5 สนับสนุนการทำวิจัยเกี่ยวกับพฤติกรรมและการแก้ไขปัญหานักเรียน

5.5.1 ศึกษาสภาพปัญหาพฤติกรรมของนักเรียน

5.5.2 จัดทำเครื่องมือในการศึกษาพฤติกรรมนักเรียนเพื่อจะร่วมกันแก้ไข้ปัญหา

5.5.3 ตรวจสอบเครื่องมือ/จัดเก็บข้อมูล

5.5.4 รวบรวมข้อมูล

5.5.5 ศึกษา วิเคราะห์ สังเคราะห์ในการช่วยเหลือ แก้ไขปัญหาและข้อเสนอแนะ

5.5.6 สรุปรายงาน เผยแพร่ผลงาน

6.5 Flow Chart การปฏิบัติงาน

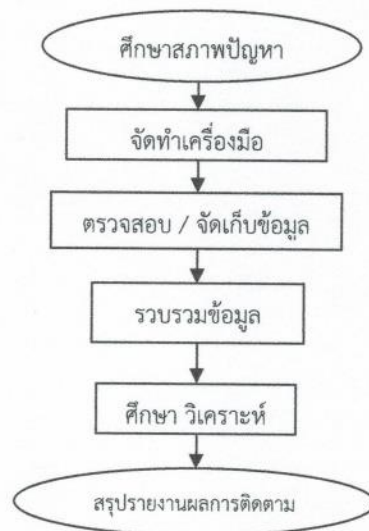

7. แบบฟอร์มที่ใช้

7.1 หนังสือบันทึกข้อความ

7.2 หนังสือราชการภายนอก

7.3 แบบคัดกรองรายบุคคล

7.3 แบบรายงานการประเมินผลงาน

8. เอกสาร/หลักฐานอ้างอิง

8.1 พระราชบัญญัติคุ้มครองเด็ก พ.ศ. 2546

8.2 พระราชบัญญัติมาตรการในการป้องกันและปราบปรามการค้าหญิงและเด็ก พ.ศ. 2540

8.3 พระราชบัญญัติส่งเสริมและประสานงานเยาวชนแห่งชาติ พ.ศ. 2521

8.4 อนุสัญญาว่าด้วยสิทธิเด็ก

8.5 คู่มือบริการจัดการแนะแนว พ.ศ. 2545

8.6 ระเบียบกระทรวงศึกษาธิการว่าด้วยสิทธิเด็กและเยาวชน

9. แบบสรุปรายงานงาน

โครงสร้างส่วนประกอบมาตรฐานงานของ สพฐ.

ชื่องาน		งานส่งเสริมกิจกรรมแนะแนวในสถานศึกษา		สำนักงานเขตพื้นที่การศึกษา		กลุ่มส่งเสริมการจัดการศึกษา	
วัตถุประสงค์ : 5.1 เพื่อให้บุคลากรทุกระดับเห็นคุณค่าและความจำเป็นของกิจกรรมแนะแนว		ผังขั้นตอนการดำเนินงาน		รายละเอียดงาน		เวลาดำเนินการ	
ลำดับที่							ผู้รับผิดชอบ
1.	<pre> graph TD A([จัดทำแผน]) --> B[เสริมสร้างความเข้มแข็ง] B --> C[การแสดงศักยภาพของครู และนักเรียน] C --> D[กำกับ ติดตาม] D --> E[แยกแยะผลงาน] E --> F([สรุปรายงาน]) </pre>	จัดทำแผนปฏิบัติการ	พฤษภาคม	กลุ่มส่งเสริมการจัดการศึกษา	ผู้รับผิดชอบ		
2.		สร้างความเข้มแข็ง ตระหนักของผู้บริหารสถานศึกษา ครู ให้องค์ความรู้เกี่ยวกับกิจกรรมแนะแนว สามารถขับเคลื่อนกิจกรรมอย่างต่อเนื่อง	มิถุนายน	-	กลุ่มส่งเสริมการจัดการศึกษา		
3.		จัดทำพื้นที่หรือเวทีให้ครู และนักเรียนได้แสดงศักยภาพด้านกิจกรรมแนะแนว	กุมภาพันธ์ ของปีถัดไป	-	กลุ่มส่งเสริมการจัดการศึกษา		
4.		กำกับ ติดตามการดำเนินงานกิจกรรมแนะแนว	ภาคเรียนละ 1 ครั้ง	-	กลุ่มส่งเสริมการจัดการศึกษา		
5.		แยกแยะผลงานของครู และนักเรียน	มีนาคมของปีถัดไป	-	กลุ่มส่งเสริมการจัดการศึกษา		
6.		สรุปรายงานผลการดำเนินการ	-	-	กลุ่มส่งเสริมการจัดการศึกษา		

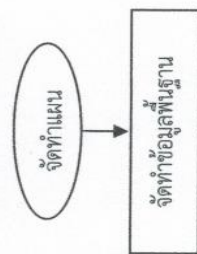
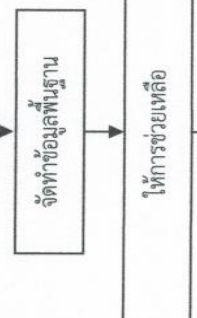
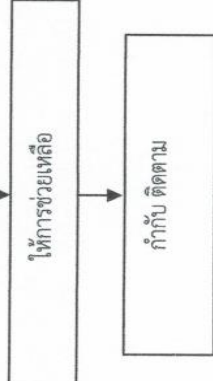
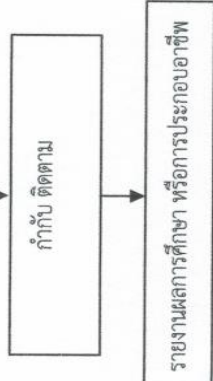
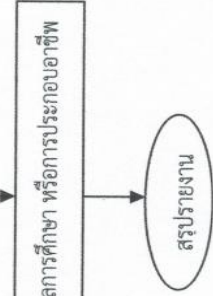

โครงสร้างส่วนประกอบมาตรฐานของ สพฐ.

ชื่องาน		งานส่งเสริมกิจกรรมแนะแนวในสถานศึกษา		กลุ่มส่งเสริมการจัดการศึกษา	
วัตถุประสงค์ : 5.2 เพื่อให้ สพท. มีการดำเนินงานที่		สำนักงานเขตพื้นที่การศึกษา		กลุ่มส่งเสริมการจัดการศึกษา	
ลำดับที่	ผังขั้นตอนการดำเนินงาน	รายละเอียดงาน	เวลาดำเนินการ	มาตรฐานคุณภาพงาน	ผู้รับผิดชอบ
1.		จัดทำแผนปฏิบัติการ	เมษายน	-	กลุ่มส่งเสริมการจัดการศึกษา
2.		แจ้งให้สถานศึกษาจัดทำข้อมูลพื้นฐานของนักเรียนทุกคน	พฤษภาคม	-	กลุ่มส่งเสริมการจัดการศึกษา
3.		นำข้อมูลที่จัดทำเป็นระบบให้ความช่วยเหลือด้านการเรียน และสวัสดิการอื่น ๆ	มิถุนายน	-	กลุ่มส่งเสริมการจัดการศึกษา
4.		มีกระบวนการติดตามช่วยเหลือนักเรียน	ตลอดปีการศึกษา	-	กลุ่มส่งเสริมการจัดการศึกษา
5.		รายงานผลการศึกษาต่อ หรือการประกอบอาชีพต่อบุคคล หรือหน่วยงานที่เกี่ยวข้อง	มีนาคม	แบบสรุปรายงาน	กลุ่มส่งเสริมการจัดการศึกษา
6.		สรุปรายงานผลการดำเนินการ	-	-	กลุ่มส่งเสริมการจัดการศึกษา

โครงสร้างส่วนประกอบมาตรฐานงานของ สพฐ.

ชื่องาน		งานส่งเสริมกิจกรรมแนะแนวในสถานศึกษา		สำนักงานเขตพื้นที่การศึกษา		กลุ่มส่งเสริมการจัดการศึกษา	
วัตถุประสงค์ : 5.3 เพื่อให้ สพท. มีแหล่งข้อมูลการศึกษาสู่การประกอบอาชีพ		ผังขั้นตอนการดำเนินงาน		รายละเอียดงาน		ระยะเวลาเป็นกร	
ลำดับที่							
1.	<pre> graph TD A([จัดทำระบบสารสนเทศ]) --> B[ให้สถานศึกษาเป็นแหล่งข้อมูล] B --> C[แนะนำการศึกษาต่อ/ประกอบอาชีพ] C --> D[จัดหาสถานที่ทำงาน] D --> E[กำกับ ติดตาม] E --> F([สรุปรายงาน]) </pre>	จัดระบบเทคโนโลยีสารสนเทศเครือข่ายการเชื่อมโยงให้คำปรึกษาตามสภาพปัญหาของนักเรียน	พฤษภาคม - ธันวาคม	-	ผู้รับผิดชอบ กลุ่มส่งเสริมการจัดการศึกษา		
2.		กำกับ ติดตามให้สถานศึกษาเป็นแหล่งข้อมูลข่าวสารด้านการศึกษาต่อ และข้อมูลการประกอบอาชีพ	มกราคม ของปีถัดไป	-	กลุ่มส่งเสริมการจัดการศึกษา		
3.		แนะนำแนวการศึกษาของสถานศึกษาอื่น ๆ หรือการแนะนำประกอบอาชีพที่เหมาะสม	มกราคม - กุมภาพันธ์ ของปีถัดไป	-	กลุ่มส่งเสริมการจัดการศึกษา		
4.		จัดหาสถานที่ทำงานระหว่างเรียนให้กับนักเรียน	มีนาคม ของปีถัดไป	-	กลุ่มส่งเสริมการจัดการศึกษา		
5.		กำกับติดตามการทำงานของนักเรียน	เมษายน ของปีถัดไป	เอกสารการกำกับติดตาม	กลุ่มส่งเสริมการจัดการศึกษา		
6.		สรุปรายงานผลการดำเนินงาน	-	-	กลุ่มส่งเสริมการจัดการศึกษา		

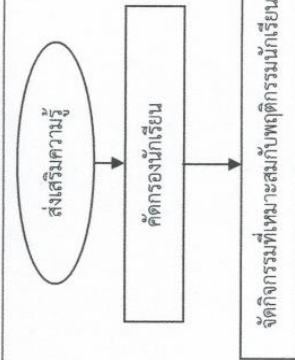
โครงสร้างส่วนประกอบมาตรฐานงานของ สพฐ.

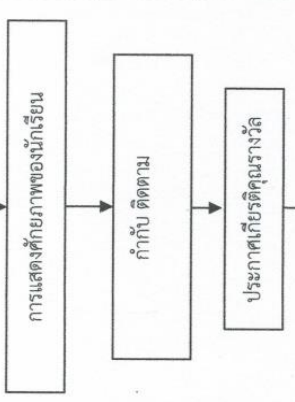
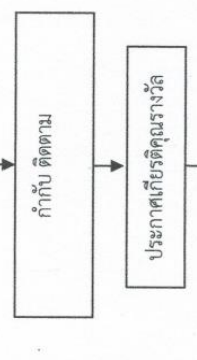
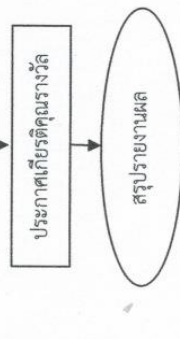
ชื่องาน		สำนักงานเขตพื้นที่การศึกษา		กลุ่มส่งเสริมการจัดการศึกษา	
<p>งานส่งเสริมกิจกรรมแนะแนวในสถานศึกษา</p> <p>วัตถุประสงค์ : 5.4 เพื่อให้สถานศึกษามีการจัดระบบติดตามช่วยเหลือนักเรียน โดยอาศัยการให้คำปรึกษาหารือบุคคล เช่น กิจกรรมเพื่อนที่ปรึกษา yc การจัดหาพื้นที่ให้เด็กและเยาวชนทำกิจกรรมความดี</p>					
ลำดับที่	ผังขั้นตอนการดำเนินงาน	รายละเอียดงาน	เวลาดำเนินการ	มาตรฐานคุณภาพงาน	ผู้รับผิดชอบ
1.	 <pre> graph TD A([ส่งเสริมความรู้]) --> B[คัดกรองนักเรียน] B --> C[จัดกิจกรรมที่เหมาะสมกับพฤติกรรมนักเรียน] </pre>	ส่งเสริมสร้างองค์ความรู้ให้กับครูแนะแนว มีความเข้าใจในระบบการดูแลช่วยเหลือนักเรียน	เมษายน	-	กลุ่มส่งเสริมการจัดการศึกษา
2.	 <pre> graph TD A[จัดกิจกรรมที่เหมาะสมกับพฤติกรรมนักเรียน] --> B[การแสดงศักยภาพของนักเรียน] </pre>	คัดกรองนักเรียนเรียนตามระบบการดูแลช่วยเหลือนักเรียนห้าขั้นตอน	พฤษภาคม	แบบคัดกรองนักเรียน	ครูแนะแนว
3.	 <pre> graph TD A[การแสดงศักยภาพของนักเรียน] --> B[กำกับ ติดตาม] B --> C[ประเมินเกียรติคุณรางวัล] </pre>	จัดกิจกรรมที่เหมาะสมกับพฤติกรรมนักเรียนที่งั่งซี่	ตลอดปีการศึกษา	-	ครูแนะแนว
4.	 <pre> graph TD A[กำกับ ติดตาม] --> B[ประเมินเกียรติคุณรางวัล] </pre>	จัดหาพื้นที่ เวทีให้นักเรียน ได้แสดงศักยภาพตามความเหมาะสม	กุมภาพันธ์ ของปีถัดไป	-	กลุ่มส่งเสริมการจัดการศึกษา / ครูแนะแนว
5.	 <pre> graph TD A[ประเมินเกียรติคุณรางวัล] --> B([สรุปรายงานผล]) </pre>	กำกับติดตามการทำงานของนักเรียน	ตลอดปี	เอกสารกำกับติดตาม	กลุ่มส่งเสริมการจัดการศึกษา/ ครูแนะแนว
6.		ประกาศเกียรติคุณ/ให้รางวัล หรือสิทธิพิเศษอื่น	-	-	-
7.		สรุปรายงานผล	-	-	กลุ่มส่งเสริมการจัดการศึกษา

โครงสร้างส่วนประกอบมาตรฐานงานของ สพฐ.

ชื่องาน		งานส่งเสริมกิจกรรมแนะแนวในสถานศึกษา	สำนักงานเขตพื้นที่การศึกษา	กลุ่มส่งเสริมการจัดการศึกษา	
วัตถุประสงค์ : 5.5 เพื่อสนับสนุนการทำวิจัยเกี่ยวกับพฤติกรรมและการแก้ไขปัญหาให้นักเรียน					
ผังขั้นตอนการดำเนินงาน					
1.	<pre> graph TD A([ศึกษาสภาพปัญหา]) --> B[จัดทำเครื่องมือ] B --> C[ตรวจสอบเครื่องมือ/จัดเก็บข้อมูล] C --> D[การรวบรวมข้อมูล] D --> E[วิเคราะห์ข้อมูล] E --> F([สรุป เสนอแนะ]) </pre>	รายละเอียดงาน	ผู้รับผิดชอบ		
2.		ศึกษาสภาพปัญหาพฤติกรรมนักเรียน	พฤษภาคม	มาตรฐานคุณภาพงาน	ครูแนะแนว
3.		จัดทำเครื่องมือในการศึกษาพฤติกรรมนักเรียน	พฤษภาคม	-	ครูแนะแนว
4.		ตรวจสอบเครื่องมือ และการจัดเก็บข้อมูลจากครูนักเรียนที่เกี่ยวข้อง	มิถุนายน	-	ครูแนะแนว
5.		การรวบรวมข้อมูล	มิถุนายน – ธันวาคม	-	ครูแนะแนว
6.		การศึกษา วิเคราะห์ สังเคราะห์ในการช่วยเหลือ และ ข้อเสนอแนะ	มกราคม ของปีถัดไป	เอกสารสรุปการวิเคราะห์ ข้อมูลนักเรียน	ครูแนะแนว
	สรุปรายงานผลการดำเนินงาน และเผยแพร่	กุมภาพันธ์ ของปีถัดไป	-	ครูแนะแนว	

สำนักงานเขตพื้นที่การศึกษาประถมศึกษาสุโขทัย เขต ๑
สำนักงานคณะกรรมการการศึกษาขั้นพื้นฐาน
กระทรวงศึกษาธิการ

