



# คู่มือปฏิบัติงาน

นางอภิญญา ศิลปชัย

นักวิชาการศึกษาศำนาญการพิเศษ

กลุ่มส่งเสริมการจัดการศึกษา

สำนักงานเขตพื้นที่การศึกษาประถมศึกษาสุโขทัย เขต ๑

สำนักงานคณะกรรมการการศึกษาขั้นพื้นฐาน

กระทรวงศึกษาธิการ

## คำนำ

คู่มือปฏิบัติงานการแต่งตั้งคณะกรรมการสถานศึกษาขั้นพื้นฐาน ฉบับนี้จัดทำขึ้นเพื่อใช้เป็นคู่มือ และแนวทางการดำเนินงานขอแต่งตั้งคณะกรรมการสถานศึกษาขั้นพื้นฐานในสถานศึกษา สังกัดสำนักงานเขตพื้นที่การศึกษาประถมศึกษาสุโขทัยเขต ๑ ทั้งนี้ เพื่อให้เป็นไปตามความในมาตรา ๓๘ แห่งพระราชบัญญัติ ระเบียบบริหารราชการกระทรวงศึกษาธิการ พ.ศ.๒๕๔๖ ประกอบกับกฎกระทรวง กำหนดจำนวนกรรมการ คุณสมบัติ หลักเกณฑ์ วิธีการสรรหา การเลือกประธานกรรมการ และกรรมการ วาระการดำรงตำแหน่ง และการพ้น จากตำแหน่งของคณะกรรมการสถานศึกษาขั้นพื้นฐาน พ.ศ.๒๕๖๔ ข้อ ๕ (๖) การแต่งตั้งคณะกรรมการสถานศึกษาขั้นพื้นฐานของสถานศึกษา ให้ผู้อำนวยการเสนอรายชื่อผู้ที่ได้รับการสรรหาและได้รับเลือกตาม (๑) ถึง (๕) ต่อผู้อำนวยการสำนักงานเขตพื้นที่การศึกษาเพื่อพิจารณาแต่งตั้งเป็นประธานกรรมการและกรรมการ

หวังเป็นอย่างยิ่งว่า คู่มือ ปฏิบัติงานการแต่งตั้งคณะกรรมการสถานศึกษาขั้นพื้นฐานฉบับนี้ จะเป็นประโยชน์กับผู้รับผิดชอบในการปฏิบัติงาน ต่อไป

นางอภิญญา ศิลปชัย  
กลุ่มส่งเสริมการจัดการศึกษา  
สำนักงานเขตพื้นที่การศึกษาประถมศึกษาสุโขทัย เขต ๑

## สารบัญ

	หน้า
ขั้นตอนการดำเนินการแต่งตั้งคณะกรรมการสถานศึกษาขั้นพื้นฐาน	๑-๒
บัญชีรายชื่อคณะกรรมการสถานศึกษาขั้นพื้นฐาน (ขนาดเล็ก)	๓
บัญชีรายชื่อคณะกรรมการสถานศึกษาขั้นพื้นฐาน (ขนาดใหญ่)	๔
ประกาศรายชื่อผู้ที่ได้รับเลือกเป็นผู้แทนกลุ่มบุคคลและองค์กร	๕
ประกาศผลการสรรหากรรมการผู้แทนพระภิกษุสงฆ์และหรือผู้แทนองค์กรศาสนาฯ	๖
ประกาศผลการเลือกผู้ทรงคุณวุฒิ	๗
ประกาศผลการเลือกประธานกรรมการสถานศึกษาขั้นพื้นฐาน	๘
ภาคผนวก กฎกระทรวงคณะกรรมการสถานศึกษาขั้นพื้นฐาน	

ขั้นตอนการดำเนินงาน  
การแต่งตั้งคณะกรรมการสถานศึกษาขั้นพื้นฐาน  
สังกัด สำนักงานพื้นที่การศึกษาประถมศึกษาสุโขทัย เขต ๑

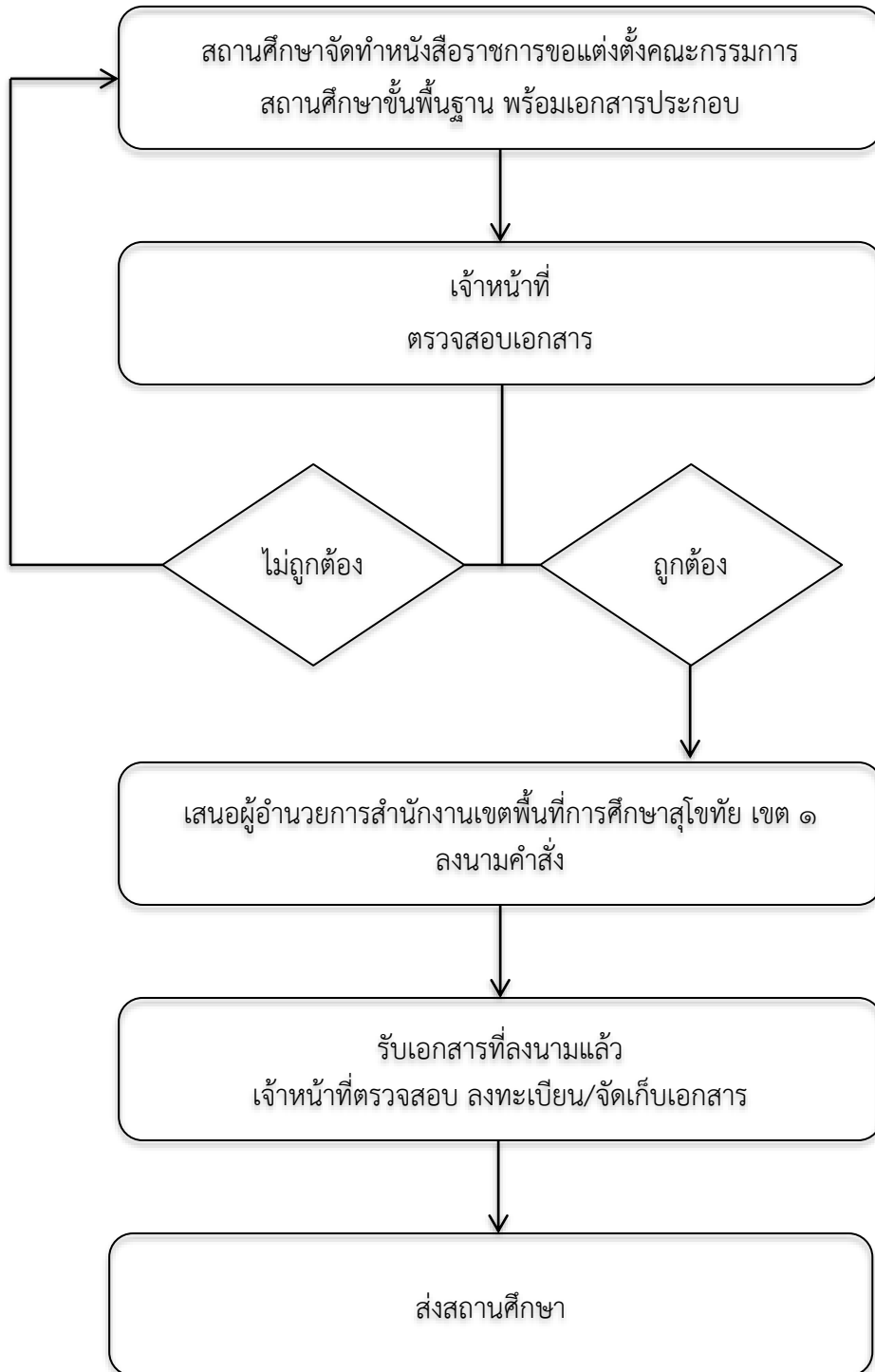

**ขั้นตอนการปฏิบัติงาน**  
**การแต่งตั้งคณะกรรมการสถานศึกษาขั้นพื้นฐาน**  
**สังกัด สำนักงานเขตพื้นที่การศึกษาประถมศึกษาสุโขทัย เขต ๑**

-----

ศึกษาคู่มือการสรรหาและการเลือกคณะกรรมการสถานศึกษาขั้นพื้นฐาน กฎกระทรวงกำหนดจำนวน กรรมการ คุณสมบัติ หลักเกณฑ์ วิธีการสรรหา การเลือกประธานกรรมการและกรรมการ วาระการดำรง ตำแหน่งและ การพ้นจากตำแหน่งของคณะกรรมการสถานศึกษาขั้นพื้นฐาน พ.ศ. ๒๕๔๖ และระเบียบ คณะกรรมการการศึกษาขั้น พื้นฐาน ว่าด้วยการกำหนดองค์ประกอบ หลักเกณฑ์ วิธีการสรรหา และจำนวน กรรมการสถานศึกษาสำหรับ สถานศึกษารูปแบบโรงเรียนร่วมพัฒนา พ.ศ.๒๕๖๑

๑. ตรวจสอบเอกสารการขอแต่งตั้งคณะกรรมการสถานศึกษาขั้นพื้นฐาน ของสถานศึกษา ตาม องค์ประกอบ ดังนี้

๑.๑ แต่งตั้งคณะกรรมการสถานศึกษาขั้นพื้นฐาน หรือขอเปลี่ยนแปลงคณะกรรมการ สถานศึกษาขั้น พื้นฐานให้สถานศึกษาในสังกัดกำหนดลำดับคณะกรรมการสถานศึกษาขั้นพื้นฐาน ตาม องค์ประกอบของ คณะกรรมการสถานศึกษาขั้นพื้นฐาน (กฎกระทรวงข้อ ๒ )

๑. ประธานกรรมการ (มาจากกรรมการผู้ทรงคุณวุฒิ)
๒. กรรมการที่เป็นผู้แทนผู้ปกครอง จำนวน ๑ คน
๓. กรรมการที่เป็นผู้แทนครู จำนวน ๑ คน
๔. กรรมการที่เป็นผู้แทนองค์กรชุมชน จำนวน ๑ คน
๕. กรรมการที่เป็นผู้แทนองค์กรปกครองส่วนท้องถิ่น จำนวน ๑ คน
๖. กรรมการที่เป็นผู้แทนศิษย์เก่า จำนวน ๑ คน
๗. กรรมการที่เป็นผู้แทนพระภิกษุสงฆ์และหรือผู้แทนองค์กรศาสนาอื่นในพื้นที่
  - ๗.๑ สถานศึกษาขนาดเล็ก จำนวน ๑ รูป หรือ ๑ คน
  - ๗.๒ สถานศึกษาขนาดใหญ่ จำนวน ๒ รูป หรือ ๒ คน
๘. กรรมการผู้ทรงคุณวุฒิ
  - ๘.๑ สถานศึกษาขนาดเล็ก จำนวน ๑ คน
  - ๘.๒ สถานศึกษาขนาดใหญ่ จำนวน ๑ คน
๙. ผู้อำนวยการสถานศึกษาขั้นพื้นฐาน กรรมการและเลขานุการ

\*\*\*กรณีคณะกรรมการสถานศึกษาพ้นวาระการดำรงตำแหน่ง ให้สถานศึกษาดำเนินการสรรหาและ เลือกคณะกรรมการเพื่อเสนอผู้อำนวยการสำนักงานเขตพื้นที่การศึกษาแต่งตั้งต้องดำเนินการให้แล้วเสร็จภายใน ๙๐ วัน เว้นแต่วาระของกรรมการเหลืออยู่ไม่ถึง ๑๘๐ วัน จะไม่ดำเนินการก็ได้และให้ผู้ซึ่งได้รับการแต่งตั้งให้ ดำรง ตำแหน่งแทนอยู่ในตำแหน่งเท่ากับวาระที่เหลืออยู่ของผู้ซึ่งตนแทน(กฎกระทรวงข้อ ๘)

- ๑.๒ ระเบียบวาระการประชุมของสถานศึกษาฯ ระบุเหตุผลการเปลี่ยนแปลงคณะกรรมการ สถานศึกษา ขั้นพื้นฐาน โดยบอกสาเหตุของคณะกรรมการพ้นจากตำแหน่ง
- ๑.๓ ประกาศโรงเรียน...(ผู้ได้รับคัดเลือก)
- ๑.๔ คำสั่งแต่งตั้งคณะกรรมการชุดที่หมดวาระ(ชุดเดิม)
  - คำสั่งแต่งตั้งผู้บริหารสถานศึกษาหรือคำสั่งแต่งตั้งรักษาการแทน (ในกรณีเป็นกรรมการ และเลขานุการ)
- ๑.๕ รายชื่อกรรมการสถานศึกษาขั้นพื้นฐานชุดใหม่

### สถานศึกษาขนาดเล็ก

บัญชีรายชื่อคณะกรรมการสถานศึกษาขั้นพื้นฐาน

โรงเรียน.....ตำบล.....อำเภอ.....จังหวัดสุโขทัย  
แนบท้ายคำสั่งสำนักงานเขตพื้นที่การศึกษาประถมศึกษาสุโขทัย เขต ๑ ที่...../.....สั่ง ณ วัน  
ที่..... พ.ศ. ....

ที่	ชื่อ-สกุล	ตำแหน่ง
๑		ประธานกรรมการ(มาจากกรรมการผู้ทรงคุณวุฒิ)
๒		กรรมการที่ เป็นผู้แทนผู้ปกครอง
๓		กรรมการที่ เป็นผู้แทนครู
๔		กรรมการที่ เป็นผู้แทนองค์กรชุมชน
๕		กรรมการที่ เป็นผู้แทนองค์กรปกครองส่วนท้องถิ่น
๖		กรรมการที่ เป็นผู้แทนศิษย์เก่า
๗		กรรมการที่ เป็นผู้แทนพระภิกษุสงฆ์และ หรือ ผู้แทนองค์กรศาสนาอื่นในพื้นที่
๘		กรรมการผู้ทรงคุณวุฒิ
๙		กรรมการและเลขานุการ

ลงชื่อ ผู้รับรองข้อมูล

(.....)

ตำแหน่ง ผู้อำนวยการโรงเรียน.....

### สถานศึกษาขนาดใหญ่

บัญชีรายชื่อคณะกรรมการสถานศึกษาขั้นพื้นฐาน

โรงเรียน.....ตำบล.....อำเภอ.....จังหวัดสุโขทัยแบบ  
ทำยคำสั่งสำนักงานเขตพื้นที่การศึกษาประถมศึกษาสุโขทัย เขต ๑ ที่...../..... สั ง ฅ วั น  
ที่..... พ.ศ. ....

ที่	ชื่อ-สกุล	ตำแหน่ง
๑		ประธานกรรมการ(มาจากกรรมการผู้ทรงคุณวุฒิ)
๒		กรรมการที่ เป็นผู้แทนผู้ปกครอง
๓		กรรมการที่ เป็นผู้แทนครู
๔		กรรมการที่ เป็นผู้แทนองค์กรชุมชน
๕		กรรมการที่ เป็นผู้แทนองค์กรปกครองส่วนท้องถิ่น
๖		กรรมการที่ เป็นผู้แทนศิษย์เก่า
๗		กรรมการที่ เป็นผู้แทนพระภิกษุสงฆ์และ หรือ ผู้แทนองค์กรศาสนาอื่นในพื้นที่
๘		กรรมการที่ เป็นผู้แทนพระภิกษุสงฆ์และ หรือ ผู้แทนองค์กรศาสนาอื่นในพื้นที่
๙		กรรมการผู้ทรงคุณวุฒิ
๑๐		กรรมการผู้ทรงคุณวุฒิ
๑๑		กรรมการผู้ทรงคุณวุฒิ
๑๒		กรรมการผู้ทรงคุณวุฒิ
๑๓		กรรมการผู้ทรงคุณวุฒิ
๑๔		กรรมการผู้ทรงคุณวุฒิ
๑๕		กรรมการและเลขานุการ

ลงชื่อ ผู้รับรองข้อมูล

(.....)

ตำแหน่ง ผู้อำนวยการโรงเรียน.....

- ตัวอย่าง -

ประกาศโรงเรียน.....  
เรื่อง ประกาศรายชื่อผู้ที่ได้รับเลือกเป็นผู้แทนกลุ่มบุคคลและองค์กร  
.....

อาศัยอำนาจตามความในมาตรา ๓๘ แห่งพระราชบัญญัติระเบียบบริหารราชการ  
กระทรวงศึกษาธิการ พ.ศ. ๒๕๔๖ ประกอบกับกฎกระทรวงกำหนดจำนวนกรรมการ คุณสมบัติ  
หลักเกณฑ์ วิธีสรรหา การเลือกประธานกรรมการและ กรรมการ วาระการดำรงตำแหน่ง และการพ้น  
จาก ตำแหน่งของคณะกรรมการสถานศึกษาขั้นพื้นฐาน พ.ศ. ๒๕๔๖ แห่งประกาศโรงเรียน  
..... เรื่อง การสรรหาและการคัดเลือกคณะกรรมการสถานศึกษาขั้นพื้นฐานลง  
วันที่.....เดือน..... พ.ศ.....โรงเรียน.....จึง  
ประกาศรายชื่อผู้ที่ได้รับเลือกเป็นผู้แทน กลุ่มบุคคลและองค์กร ดังนี้  
๒. นาย/นาง/นางสาว.....กรรมการที่เป็นผู้แทนผู้ปกครอง  
๓. นาย/นาง/นางสาว.....กรรมการที่เป็นผู้แทนครู  
๔. นาย/นาง/นางสาว.....กรรมการที่เป็นผู้แทนศิษย์เก่า  
๕. นาย/นาง/นางสาว.....กรรมการที่เป็นผู้แทนองค์กรชุมชน  
๖. นาย/นาง/นางสาว.....กรรมการที่เป็นผู้แทนองค์กรปกครองส่วนท้องถิ่น

ประกาศ ณ วันที่ .....เดือน ..... พ.ศ.....

ลงชื่อ.....  
(.....)

ผู้อำนวยการโรงเรียน.....



- ตัวอย่าง -

ประกาศโรงเรียน.....

เรื่อง ประกาศผลการสรรหากรรมการผู้แทนพระภิกษุสงฆ์และหรือผู้แทนองค์กรศาสนาอื่นใน  
พื้นที่ .....

อาศัยอำนาจตามความในมาตรา ๓๘ แห่งพระราชบัญญัติ ระเบียบบริหารราชการ  
กระทรวงศึกษาธิการ พ.ศ. ๒๕๔๖ ประกอบกับกฎกระทรวงกำหนดจำนวนกรรมการ คุณสมบัติ หลักเกณฑ์ วิธี  
สรรหา การเลือกประธานกรรมการและกรรมการ วาระการดำรงตำแหน่ง และการพ้นจากตำแหน่งของ  
คณะกรรมการสถานศึกษาขั้นพื้นฐาน พ.ศ. ๒๕๔๖ และข้อ ๔.๑.๕ และข้อ ๗ แห่งประกาศโรงเรียน  
.....เรื่อง การสรรหาและการคัดเลือกคณะกรรมการสถานศึกษาขั้นพื้นฐานลง  
วันที่..... เดือน.....พ.ศ.....โรงเรียน.....จึง  
ประกาศประกาศผล การสรรหากรรมการผู้แทนพระภิกษุสงฆ์และหรือผู้แทนองค์กรศาสนาอื่นในพื้นที่ ดังนี้

๑.....กรรมการผู้แทนพระภิกษุสงฆ์  
และหรือผู้แทนองค์กรศาสนาอื่นในพื้นที่

๒. ....กรรมการผู้แทนพระภิกษุสงฆ์  
และหรือผู้แทนองค์กรศาสนาอื่นในพื้นที่

ประกาศ ณ วันที่ .....เดือน ..... พ.ศ.....

ลงชื่อ.....

(.....)

ผู้อำนวยการโรงเรียน.....

- ตัวอย่าง -

ประกาศโรงเรียน.....

เรื่อง ประกาศผลการเลือกผู้ทรงคุณวุฒิ

.....

อาศัยอำนาจตามความในมาตรา ๓๘ แห่งพระราชบัญญัติ ระเบียบบริหารราชการ  
 กระทรวงศึกษาธิการ พ.ศ. ๒๕๔๖ ประกอบกับกฎกระทรวงกำหนดจำนวนกรรมการ คุณสมบัติ หลักเกณฑ์ วิธี  
 สรรหา การเลือกประธานกรรมการและกรรมการ วาระการดำรงตำแหน่ง และการพ้นจากต าแหน่งของ  
 คณะกรรมการสถานศึกษาขั้นพื้นฐาน พ.ศ. ๒๕๔๖ และข้อ ๔.๒ แห่งประกาศโรงเรียน.....เรื่อง  
 การสรรหาและการคัดเลือกคณะกรรมการสถานศึกษาขั้นพื้นฐาน ลงวันที่.....เดือน  
 ..... พ.ศ.....โรงเรียน.....จึงประกาศผลการเลือก  
 ผู้ทรงคุณวุฒิเป็นกรรมการ ดังนี้

- ๑. ....
- ๒. ....
- ๓. ....
- ๔. ....
- ๕. ....
- ๖. ....

ประกาศ ณ วันที่ .....เดือน ..... พ.ศ.....

ลงชื่อ.....

(.....)

ผู้อำนวยการโรงเรียน.....

- ตัวอย่าง -

ประกาศโรงเรียน.....

เรื่อง ประกาศผลการเลือกประธานกรรมการสถานศึกษาขั้นพื้นฐาน

.....

อาศัย อำนาจตามความใน มาตรา ๓ ๘ แห่งพระ ราชบัญญัติระเบียบบริหารราชการ การ  
กระทรวงศึกษาธิการ พ.ศ. ๒๕๔๖ ประกอบกับกฎกระทรวงกำหนดจำนวนกรรมการ คุณสมบัติ หลักเกณฑ์ วิธี  
สรรหา การเลือกประธานกรรมการและกรรมการ วาระการดำรงต าแหน่ง และการพ้นจากตำแหน่งของ  
คณะกรรมการสถานศึกษาขั้นพื้นฐาน พ.ศ. ๒๕๔๖ และข้อ ๔.๓ แห่งประกาศโรงเรียน.....เรื่อง  
การสรรหาและการคัดเลือกคณะกรรมการสถานศึกษาขั้นพื้นฐาน ลงวันที่ .....เดือน.....พ.ศ  
.....โรงเรียน.....จึงประกาศผลการเลือกผู้ทรงคุณวุฒิเป็นกรรมการ ดังนี้

นาย/นาง/นางสาว.....ประธานกรรมการสถานศึกษาขั้นพื้นฐาน

ประกาศ ณ วันที่ .....เดือน ..... พ.ศ.....

ลงชื่อ.....

(.....)

ผู้อำนวยการโรงเรียน.....

คู่มือการปฏิบัติงาน  
การแต่งตั้งคณะกรรมการสถานศึกษาขั้นพื้นฐาน

นางอภิญญา ศิลปชัย  
นักวิชาการศึกษาคำนาฏการพิเศษ

กลุ่มส่งเสริมการจัดการศึกษา  
สำนักงานเขตพื้นที่การศึกษาประถมศึกษาสุโขทัย เขต ๑  
สำนักงานคณะกรรมการการศึกษาขั้นพื้นฐาน

ภาคผนวก

## การแต่งตั้งคณะกรรมการการศึกษาขั้นพื้นฐาน

\*\*\*กรณีคณะกรรมการสถานศึกษาพื้นวาระการดำรงตำแหน่ง ให้สถานศึกษาดำเนินการสรรหาและเลือกคณะกรรมการเพื่อเสนอผู้อำนวยการสำนักงานเขตพื้นที่การศึกษาแต่งตั้งต้องดำเนินการให้แล้วเสร็จภายใน ๙๐ วัน เว้นแต่วาระของกรรมการเหลืออยู่ไม่ถึง ๑๘๐ วัน จะไม่ดำเนินการก็ได้และให้ผู้ซึ่งได้รับการแต่งตั้งให้ดำรง ตำแหน่งแทนอยู่ในตำแหน่งเท่ากับวาระที่เหลืออยู่ของผู้ซึ่งตนแทน(กฎกระทรวงฯข้อ ๘)

### สิ่งที่ต้องแนบมาเขตพื้นที่ ดังนี้

๑. ระเบียบวาระการประชุมของสถานศึกษาฯ ระบุเหตุผลผลการเปลี่ยนแปลงคณะกรรมการสถานศึกษา ขั้นพื้นฐาน โดยบอกสาเหตุของคณะกรรมการพ้นจากตำแหน่ง
๒. ประกาศโรงเรียน
๓. ประกาศผู้ได้รับคัดเลือก
๔. คำสั่งแต่งตั้งคณะกรรมการชุดที่หมดวาระ(ชุดเดิม)  
-คำสั่งแต่งตั้งผู้บริหารสถานศึกษาหรือคำสั่งแต่งตั้งรักษาการแทน  
(ในกรณีเป็นกรรมการ และเลขานุการ)
๕. รายชื่อกรรมการสถานศึกษาขั้นพื้นฐานชุดใหม่

สำนักงานเขตพื้นที่การศึกษาประถมศึกษาสุโขทัย เขต ๑  
สำนักงานคณะกรรมการการศึกษาขั้นพื้นฐาน  
กระทรวงศึกษาธิการ

